The Center of Korea, EumSeong
삼삼대로 음성

2025년 음성군 정부혁신 실행계획

2025. 4.

음 성 군

목 차

Ⅰ. 추진과제 총괄표 ····· 1

Ⅱ. 추진과제 ····· 3

1. 주민 소통 및 현장 의견수렴 강화 ····· 3
2. 기관 간 협업 및 민관협력 활성화 ····· 9
3. 수요자 맞춤형 서비스 제공 ····· 17
4. 행정 사각지대 해소 ····· 26
5. 서비스 이용 편의성 향상 ····· 34
6. 내부 행정 프로세스 개선 ····· 40
7. 공직 내 조직문화 개선 ····· 43
8. AI·디지털 활용 역량 강화 ····· 46

Ⅲ. 정부혁신 확산 방안 ····· 52

Ⅰ. 추진과제 총괄표

소통과 협력

세부과제명	소관부서	추진일정
1. 주민 소통 및 현장 의견수렴 강화		
1. 청년 참여기구 "음성군 안팎 청년들" 운영	2030전략실	25. 1. ~ 12.
2. 음성사랑행복위원회 운영	기획감사과	25. 1. ~ 12.
3. 상상대로 행복한 음성만들기	균형개발과	25. 1. ~ 12.
2. 기관 간 협업 및 민관 협력 활성화		
1. 교육발전특구 시범지역(선도)운영	평생학습과	25. 1. ~ 12.
2. 중부4군 공동장사시설 건립	가족행복과	25. 1. ~ 12.
3. 인사교류 기관 다양화 및 파견 활성화	자치행정과	25. 1. ~ 12.
4. 그린에너지 스마트농업타운 투자선도지구 지정	2030전략실	25. 1. ~ 12.

서비스 향상

3. 수요자 맞춤형 서비스 제공		
1. 내고장 음성愛 주소갖기+Stay(머무름) 운동	2030전략실	25. 1. ~ 12.
2. 음성형 소상공인 자금지원 및 경영환경 개선	일자리경제과	25. 1. ~ 12.
3. 관내 대학 진학 및 취업연계 장학금 지원	평생학습과	25. 1. ~ 12.
4. 중소기업 지원체계 강화 및 경영환경 개선	기업지원과	25. 1. ~ 12.
4. 행정 사각지대 해소		
1. 음성형 어르신 통합돌봄 사업	가족행복과	25. 1. ~ 12.
2. 찾아가는 치매조기검진	건강증진과	25. 1. ~ 12.
3. 고령 영세농 농작업 대행비용 지원	농업지원과	25. 1. ~ 12.
4. 경로당 IPTV 활용한 군정홍보	홍보실	25. 1. ~ 12.
5. 서비스 이용 편의성 향상		
1. QR코드 기반 지적재조사 전자동의서 시스템 도입	민원과	25. 1. ~ 12.
2. 찾아가는 보건소 금연버스	건강증진과	25. 1. ~ 12.
3. 농업용 드론 임대사업	농업지원과	25. 1. ~ 12.

업무 효율화

세부과제명	소관부서	추진일정
6. 내부 업무 프로세스 개선		
1. 클라우드(SaaS) 기반 협업업무 혁신	홍보실	25. 1. ~ 12.
2. 오감만족새싹체험장 예약관리시스템 운영	가족행복과	25. 1. ~ 12.
7. 공직 내 조직문화 개선		
1. 건강한 공직문화 조성을 위한 후생복지 강화	자치행정과	25. 1. ~ 12.
2. 적극행정 마일리지 제도 운영	기획감사과	25. 1. ~ 12.
8. AI·디지털 활용 역량 강화		
1. 메타버스를 활용한 도로명주소 디지털 교육	민원과	25. 1. ~ 12.
2. AI 활용 교육 및 행정업무의 AI전환(AX)	홍보실	25. 1. ~ 12.
3. AI·IoT기반 어르신 건강관리사업	건강증진과	25. 1. ~ 12.

Ⅱ. 추진과제

1-1 청년 참여기구 "음성군 안팎 청년들" 운영

주관부처/부서	음성군 / 2030전략실	협조기관	-
담당자	이현우 주무관	연락처	043-871-5412

□ 추진배경

○ 청년들의 실질적 참여 확대와 **실효성 있는 청년정책 수립·시행** 필요

○ 정책설계의 주체로 적실성 있는 청년정책 연구와 제언을 수행하여 지자체 경쟁력과 직결된 청년인구 유입 도모

○ 지역 사정을 가장 잘 파악하고 있는 **지역 청년과 직원들이 협업하여 청년 정책을 논의**하고 가장 필요한 정책을 개발하는 자주적 의사결정 방식 도입

□ 세부 추진사항(주요내용)

○ 관내 청년과 청년 공직자를 한 팀으로 청년 참여기구를 구성하여 **'민관협력 팀플레이'**를 통한 집중 소통채널 마련

○ 4개 분야, 8개 팀(팀별 4명) 구성(청년공무원 2 + 지역청년 2)

- 분야: ①취·창업, ②주거·생활, ③복지·문화, ④참여·권리
- 대상: ①음성군에 거주하는 19세 이상 ~ 39세 이하 지역청년 16명
  ②19세 이상 ~ 39세 이하 청년 공무원 16명(주소제한 無)

○ 각종 청년정책 모니터링 등 청년 위한 정책연구 및 분야별 청년 네트워크 형성, 대외활동을 통한 정책 홍보 등

○ 활동비, 연구활동 시 필요한 자료, 활동 결과보고에 따른 포상 등

□ 성과목표 및 기대효과

○ 성과목표

- 활동주제 선정 및 연구활동 실시(최소 월 1회)

- 팀별 대외활동 및 분야별 청년 네트워크 형성
- 연간활동 보고서 작성 및 공론화

○ 기대효과

- 다양한 정책에 노출되어 있는 관내 청년 참여자들의 기발하고 획기적인 정책 제안에 대해 직접 정책을 설계·시행하는 청년 공직자들의 의견을 더해 현실적으로 실행이 가능하며 실효성 높은 청년정책 개발
- 수면위로 올라오지 않은 청년들의 의견들을 청년 참여기구를 통해 이끌어 내고 청년 공직자들과 관내 청년들의 교류를 통해 보다 속도감 있는 청년정책 마련

□ '25년 소요예산

○ 청년 참여기구 활동비 지원(4,000천원), 성과 포상금(1,000천원)

□ 추진일정

○ 청년 참여기구 운영 사업계획 수립	25. 2.
○ 청년 참여기구 회원 모집	25. 2. ~ 3.
○ '안팎 청년들' 팀 구성 및 발대식	25. 5.
○ '안팎 청년들' 활동	25. 5. ~ 10.
○ 활동보고서 제출 및 심의	25. 11.
○ 활동사항 성과 공유회	25. 12.

□ 홍보계획

○ 홈페이지, 언론보도, SNS 등 활용한 홍보

1-2 음성사랑행복위원회 운영

주관부처/부서	음성군 / 기획감사과	협조기관	-
담당자	김주혁 주무관	연락처	043-871-3045

□ 추진배경

○ 실질적인 군민의 참여를 구현하고 음성군민과의 소통과 통합의 군정 실현을 위한 **군민 중심의 위원회 운영**

○ 음성군정 전반에 주민의견을 수렴할 수 있는 창구와 **정책결정에 주민이 참여**할 수 있는 제도로 활용

○ **군민과의 소통 및 의견 반영**으로 군민의 거버넌스 기능 강화 및 공익활동 증진, 삶의 질 향상 도모

□ 세부 추진사항(주요내용)

○ 효율적이고 심도 있는 위원회 운영을 위한 분과위원회 구성

- 행정·복지, 교육·문화·환경, 신성장산업, 지역개발, 농업·농촌

○ 공약 이행에 대한 평가·환류 권고 및 정책과제 발굴

○ 주요정책 제안, 군정 주요시책 및 현안에 관한 사항 자문

□ 성과목표 및 기대효과

○ 성과목표

- 주요 현안사업 추진상황 설명 및 새로 추진되는 지원정책 홍보
- 분기별 1회 이상 회의 개최를 통한 **군민들의 의견 적극 수렴**
- 사업 현장 점검, 우수사례 탐방 등 다양한 참여 활동 실시

○ 기대효과

- 주요 정책을 조정하는 음성형 주민참여 거버넌스 기능 실현
- 분과위원회 운영 등 위원회 활성화를 통한 주민자치 역량 강화
- 각종 사회문제에 대한 공공정책 참여를 위한 창구 역할

□ ’25년 소요예산

○ 비예산사업

□ 추진일정

○ 제2기 음성사랑행복위원회 공개모집	24. 9.
○ 제2기 음성사랑행복위원회 구성	24. 10.
○ 25년 음성사랑행복위원회 운영계획 수립	25. 1.
○ 25년 제1회 음성사랑행복위원회 - 주요현안 추진상황 보고	25. 4.
○ 25년 제2회 음성사랑행복위원회 - 주요 사업장 현장 점검	25. 9.
○ 25년 제3회 음성사랑행복위원회 - 민선8기 공약사업 이행평가	25. 12.

□ 홍보계획

○ 다양한 계층의 참여 및 위원 모집을 위한 위원회 활동 적극 홍보

1-3 상상대로 행복한 음성만들기

주관부처/부서	음성군 / 균형개발과	협조기관	-
담당자	김영민 주무관	연락처	043-871-3973

□ 추진배경

○ 관 및 마을 대표 주도의 마을 기반사업 추진 방식에서 탈피하여 **주민들이 회의·토론을 거쳐 스스로 다수가 원하는 사업 결정**

○ 지역경제 활성화, 고용 창출 등 건설경기 회복 및 지역 공동체 실현 위한 **상상대로 행복한 음성만들기** 사업 추진

○ 관내 지역 업체 및 자재, 인력 활용으로 지역경제 활성화 유도

□ 세부 추진사항(주요내용)

○ 9개 읍·면 행정리(347개 마을) 대상 주민체감도 높은 생활밀착형 사업 발굴

○ 마을별 회의를 통해 자발적 주민 참여로 지역현안 숙원사업 해소

○ **마을·행정기관 간 긴밀한 소통**을 통해 사업 진행 방식 결정

□ 성과목표 및 기대효과

○ 성과목표

- 마을대표의 독단적 사업 결정이 아닌 합의에 의한 사업 도출
- 사업추진 과정에 주민의 적극 참여(행정기관과 사업 진행과정 협의)
- 주요사업: 도로포장, 배수로, 소하천정비, 민간자본보조사업 등

* (25.1.기준) 사업 완료(165개리), 추진중(169개리), 추진예정(13개리)

○ 기대효과

- 주민 주도의 지역 거버넌스 구축 및 주민공동체 활성화
- 지역 간 불균형 해소 및 자립적 발전으로 지역 경쟁력 향상

□ ’25년 소요예산

○ 사업비: 35,400백만원

□ 추진일정

○ 2025년 사업 발주	25. 2.
○ 2025년 상반기 현장 점검	25. 6.
○ 2025년 사업 준공	25. 12.
○ 공사 안전 관리·점검	수시

2-1 교육발전특구 시범지역(선도) 운영

주관부처/부서	음성군 / 평생학습과	협조기관	음성·진천 교육지원청, 진천군 교육지원과
담당자	안지윤 주무관	연락처	043-871-3152

□ 추진배경

○ 교육인프라가 부족한 비수도권의 지역적 한계 극복 및 기초자치단체의 재정적 한계를 극복하기 위해 **인근 지자체·유관기관과 협업**을 통한 교육 강군 육성

□ 세부 추진사항(주요내용)

○ 음성군·진천군·교육청 통합 교육시스템을 구축하여 공교육 및 돌봄시스템 강화 및 지역인재 양성 도모

○ **음성-진천 공유 교육+늘봄(EduCare) 체계 구축**

- 지역 내 거점형 늘봄 학교 및 충북혁신도시 인프라 활용 늘봄 시스템 구축
- 충북혁신도시 복합혁신센터(공유평생학습관)를 활용한 생애주기별 맞춤 지원
- 돌봄 인프라 형성으로 늘봄 사각지대 해소

○ 교육 격차 해소 및 우수인재 양성을 위한 **「맞춤형 학교」 운영**

- 음성-진천 지역 인재 육성을 위한 자공고(음성·진천고) 및 지역 선도형 학교 설립 추진
- 지역 내 교육 격차 해소 및 소규모 학교 활성화를 위한 일방 학구제 확대 및 학교 간 공동교육과정 운영
- 충북혁신도시 외곽 읍·면 거주 교육격차 해소를 위한 지역학생 통학체계 구축
- **음성-진천 교육발전특구** 과제 수행 및 공교육 강화를 위한 우수 교원 유치·육성

○ 4차산업 대비 **K-스마트 교육 강화** 및 전 세대 디지털 인재 양성

- K-스마트 교육 연계 디지털 교육사업 운영
- 디지털 핵심인재 양성 인공지능(AI) 교육 거점 센터 운영
- 교육격차 해소 및 학습역량 강화를 위한 맞춤형 학습플랫폼 구축·활용
- 전 세대 디지털 리터러시 역량 강화를 위한 평생교육 지원

○ 지역 산업 연계 교육과정 구축으로 **지역 미래인재 양성**

- 지역 주력산업(반도체·이차전지·바이오·헬스케어) 연계 지역인재 양성
- 음성-진천 지역 사회·산업 기반 초·중·고·대학 일관형 교육과정 추진
- 지역산업 연계 및 K-드림 실현 외국인 유학생 정착과 이주노동자 교육(지역대학&뿌리산업 연계)
- 지역 상생 청년 타지 유출 막기 위한 지역 대학 입학 및 이전 공공기관 지역인재 채용 규정 개정

□ 성과목표 및 기대효과

○ 성과목표

- 지방에서도 양질의 교육을 받을 수 있도록 교육지원청·지자체 협력하여 지역 인재 양성 및 균형발전 견인

○ 기대효과

- 혁신도시 중심 교육거점을 조성하여 지역인재 양성, 보육·교육 여건 획기적 개선
- 아이 낳고 기르기 좋은 환경 조성 및 음성-진천 거점효과 확산
- 지자체 간 협업을 통해 공동 교육 + 늘봄체계 구축 및 지역 간 교육 격차 해소, 4차산업 인재 양성, 지역 내 대학·기업·공공기관 연계

□ '25년 소요예산

사업명	사업비(천원)			비고
	계	특별교부금	음성군	
추진과제	**2,044,000**	**1,022,000**	**1,022,000**	
늘봄체계 구축	100,000	50,000	50,000	
자공고 등 맞춤형 학교	1,344,000	430,000	914,000	
디지털 교육 강화	440,000	420,000	20,000	
대학 연계	160,000	122,000	38,000	

□ 추진일정

○ 교육발전특구 시범(선도)지역 선정 24. 2. 28.

※ 진천·음성군 공동 협력사업(전국 유일의 특구 협업 모델)

○ 교육발전특구 유관기관(도 교육청, 진천군, 교육지원청) 협의 수시

○ 교육발전특구 사업운영계획서 제출 24. 5. 31.

○ 음성-진천 교육발전특구 비전 선포식 24. 10. 25.

○ 특별교부금 교부 및 사업 추진 24. 10. ~ 12.

□ 홍보계획

○ 보도자료, 블로그, SNS, 포스터, 리플릿 등 다각적 홍보 전개

2-2 중부4군 공동장사시설 건립

주관부처/부서	음성군 / 가족행복과	협조기관	증평군, 진천군, 괴산군
담당자	신철호 주무관	연락처	043-871-3352

□ 추진배경

○ 화장 문화 보편화에 따른 **화장 수요 증가 및 시설 유치에 대한 인식 변화**

- 22년 진천군·괴산군·음성군 화장률 83.6%, 충북 화장률 87%, 전국 화장률 91.7%로 화장 문화는 보편적인 장사방식으로 정착
- (한국장례문화진흥원) 희망 장사방식 조사결과 화장 89.1%, 매장 10.9%로 화장 문화 보편화 및 화장 후 희망 안치방법 조사결과 자연장 41.6%, 봉안 35.3%, 산분 23%로 국민의 눈높이에 맞는 장사 방식 구현 필요

○ 혐오시설에 대한 지자체별 수용성 확보 노력은 이중 행정력 낭비로 단일 지자체의 수요 부족에 따른 인근 지자체와 협업 필요

□ 세부 추진사항(주요내용)

○ 중부4군(증평·진천·괴산·음성) 공동장사시설 건립 추진

- (화장시설) 화장로 6기 이상, 유족 대기실 및 편의시설, 분향실, 시신안치실, 사무실 등
- (장사시설) 봉안시설 1개소, 자연장지 1개소 등
- (부대시설) 장례식장, 편의시설, 주차장 등

* 장례식장, 화장시설, 봉안시설, 자연장지를 갖춰 '장례부터 안치까지' 편리하게 이용할 수 있는 친자연 원스톱 종합 장사시설 설치 추구

○ 주민들의 의견이 수반되는 공모방식으로 진행되며 **민간 주도의 공동장사시설 추진위원회 구성**을 통해 여론 수렴 및 시설 규모, 부지 선정, 인센티브, 비용 분담 등 주요 사항 결정

□ 성과목표 및 기대효과

○ 성과목표

- 중부4군 화장시설 부재에 따른 6기 내외 건립

○ 기대효과

- 관내 요금 적용과 근거리 이동으로 경제적, 시간적 부담 감소 및 주민 복지서비스 향상
- 현대식 환경친화형 시설 설치 및 선진적인 장사 인프라 구축을 통한 정주여건 개선

□ '25년 소요예산

○ 계획 수립 과정으로 건립규모에 따라 상이하며 사업부지 선정 후 기본계획 등 토대로 산정

□ 추진체계

구분	지자체명	추진업무	비고
주도	음성군	중부4군 공동장사시설 건립 추진	사업부지 확정 후 해당 지자체에서 주도적으로 건립 추진
참여	증평군		
참여	진천군		
참여	괴산군		

□ 추진일정

○ 사업부지 공개 모집 공고 25. 6.

○ 사업부지 신청 접수(사업설명회 및 유치희망마을 벤치마킹) 25. 7. ~ 10.

○ 잠정부지 입지타당성 용역 25. 11. ~ 12.

○ 추진위원회 심의 26. 1.

○ 최종부지 선정에 따른 추진위원회 재구성 26. 3.

○ 공동화장시설 건립 추진 26. ~ 29.

□ 홍보계획

○ 현수막 게첨 및 기관단체장 회의·마을설명회를 통하여 공동장사시설 건립 홍보

2-3 인사교류 기관 다양화 및 파견 활성화

주관부처/부서	음성군 / 자치행정과	협조기관	-
담당자	정영택 주무관	연락처	043-871-3163

□ 추진배경

○ **다양한 기관과의 인사교류 확대**를 통해 경험과 지식을 공유하고, 지자체의 인적역량과 소통·협력 강화 필요

○ 인사교류 기관의 다양화를 위해 중앙기관, 혁신도시 이전공공기관, 인접 지자체 및 국립대학교, 자매결연도시 등으로 교류기관 확대 필요

□ 세부 추진사항(주요내용)

○ 군민 행정서비스 제고를 위한「음성군 인사교류 계획」수립

- (교류직위) 12개 직위 교류
- (인센티브) 인사교류자에 대한 인센티브 지원 강화를 통한 자발적 참여 유도
  - ▶ 교류가산점, 근무평정, 희망보직 부여, 교류수당, 주택보조비, 교류지원비 등
- (대상기관) 충북혁신도시 이전기관, 인접 지자체 및 대학교, 자매결연도시 등 대상
  - ▶ 국가공무원인재개발원, 법무연수원 등 11개 이전기관 및 자매결연도시에 안내공문 발송

○ 음성군 ↔ 국립대학교 간 인사교류 추진

- (교류기간) 24. 1. 1. ~ 25. 12. 31. / 행정6급 1명
- (교류직위) 음성군 세외수입팀장 ↔ 한국교통대학교 장학팀장
- (교류형태) 상호간 1:1 교류(동일 직급 간)

○ 중앙기관 파견 활성화

- 국민권익위원회 부패영향분석과 / 행정5급 1명

- 국토교통부 혁신도시지원정책과 / 행정6급 1명
- 국토교통부 토지정책과 / 행정6급 1명
- 행정안전부 재해복구시스템과 / 세무7급 1명
- 소방청 국립소방병원건립추진단 / 시설7급 1명
- (사)충북에너지산학융합원 / 행정5급 1명

□ 기대효과

○ 공공·민간기관 등 다양한 기관의 인사교류를 통해 경험과 지식을 공유하고, 지자체의 인적역량과 소통·협력 강화 추진

○ 인적네트워크를 기반으로 국립대학교의 우수한 인적·물적 자원을 활용하여 군정 전반에 협력할 수 있는 여건 조성

○ 중앙↔기초 간 균형 있고 협력적인 인사체계 구축을 통해 급변하는 행정환경에 대응하고 지역발전의 효율적 추진

□ '25년 소요예산

○ 비예산사업

□ 추진체계

음성군 (수시)	▶	기관	▶	음성군	▶	음성군↔기관	▶	인사교류 실시
인사교류 추진 계획 홍보		인사교류 희망 회신		인사교류 희망자 수요조사 실시		인사교류 내용 협의		인사교류 실시

□ 홍보계획

○ 충북혁신도시 이전기관, 인접 지자체 및 대학교, 자매결연도시에 안내공문 발송

○ 인사교류자에 대한 인센티브 지원 강화를 통한 자발적 참여 유도

- 교류가산점, 근무평정, 성과상여금, 교류수당, 주택보조비, 교류지원비 등

2-4 그린에너지 스마트농업타운 투자선도지구 지정

주관부처/부서	음성군 / 2030전략실	협조기관	-
담당자	박장순 주무관	연락처	043-871-5403

□ 추진배경

○ 에너지 연계 스마트 농업 확산을 위한 새로운 모델 제시로 탄소중립 실현 및 첨단농업 중심지로의 도약

○ 자치단체만의 역량·재정으로 성공적인 사업기반 구축이 어렵기에 **민·관·연의 협력**을 통한 사업 추진 필요

□ 세부 추진사항(주요내용)

○ **음성군, 한국동서발전(주), 충북개발공사, 한국농어촌공사 충북본부 협업체계 구축** 및 업무협약(MOU) 체결

○ 연료전지발전, 스마트농업단지, 융복합특화단지, 배후주거단지 등 119만m^2 규모 특화단지 건립(약 36만평)으로 지방소멸 위기 극복 및 인구 유입을 위한 쾌적한 주거환경 조성

□ 성과목표 및 기대효과

○ 성과목표

- 지역개발사업 공모 선정에 따른 토지거래허가구역 및 투자선도지구 지정, 실시계획수립용역 실시로 스마트팜 특화단지 조성

○ 기대효과

- 다양한 첨단산업이 융복합된 단지 조성으로 미래 먹거리 확보, 일자리 창출, 농촌의 민간투자 활성화, 관광 명소화 기대

□ '25년 소요예산

○ 사업비: 487,328백만원

□ 추진일정

○ 투자선도지구 지정 및 실시계획수립용역 25. ~ 27.

○ 공사 착공 및 준공 28. ~ 31.

3-1 내고장 음성愛 주소갖기+Stay(머무름) 운동

주관부처/부서	음성군 / 2030전략실	협조기관	-
담당자	조병호 주무관	연락처	043-871-5413

□ 추진배경

○ 저출산 · 고령화에 따른 인구문제 발생 등 및 타지역 인구 유출로 음성군의 인구 감소세가 지속됨에 따라 이에 적극적으로 대응

○ 전 군민 · 공직자가 『내고장 음성愛 주소갖기+Stay(머무름) 운동』에 관심을 가지고 적극 동참하여 인구감소 문제의 심각성 공유 및 인구 유입 기반 마련

○ 인구통계학적 원인 분석을 통한 수요자 맞춤형 전입 정책 수립

□ 추진현황

○ (지역별 고용조사) 지역활동인구*는 11만6천명으로 15세 이상 거주인구(9만5천) 대비 122%로 관외에서 경제활동을 목적으로 유입되는 인구가 많음을 의미(거주인구 대비 지역활동인구 비중 전국 4위)

* 취업활동 및 생활을 하고 있는 15세 이상 인구(취업자, 실업자, 비경제활동인구 포함)

○ 2만6천명(지역활동인구-근무지기준취업자(9만))의 타지역 거주 음성군 지역활동인구를 흡수하여 인구증가 발판 마련 필요

○ 출산가능 연령(청년층) 인구 유입을 위한 선순환 구조 구축 필요

- 기업 투자유치 ⇔ 고용창출 ⇔ 인구유입 ⇔ 지역정착 + 결혼·출산

○ 전 군민·공직자가 **『내고장 음성愛 주소갖기 운동』**을 적극 추진하여 인구감소 문제의 심각성 공유 및 인구유입 기반 마련

□ 세부 추진사항(주요내용)

○ 부서별 인구유입 및 저출생 극복 시책 발굴 보고회 개최(분기별)

○ **「내고장 음성愛 주소갖기 운동」** 부서전담제 운영

- 각 부서·읍면별 소관분야 전담제에 대해 적극적인 전입유도 실시
- 기업체 임직원, 관내 학교, 기관·사회단체, 산업단지 종사자 등

○ **「내고장 음성愛 주소갖기 운동」** 찾아가는 주소이전 서비스 운영
- 기숙사를 운영하고 있는 기업체 및 학교 기숙사생 전입 유도

○ 인구문제 공감대 제고를 위한 인구 순회 교육 실시

○ 숨은 인구 일제조사 및 전입 대상자 발굴

□ 성과목표 및 기대효과

- 음성군 인구 증가 효과 기대

* 작년 대비 91,629명(24.3.기준)에서 현재 음성군 인구 93,000명(25.3.기준)으로 증가

□ 기업체(수요자) 맞춤형 전입 지원현황

구 분	지원내용
전입자 지원	1인당 10만원
초.중.고학생 전입 지원	20만원
대학생 전입 지원	100만원(전입 시 25만원, 6개월 경과 시마다 25만원 / 4회 분할지급)
기업체 전입 지원	100만원(전입 시 50만원, 6개월 후 30만원, 12개월 후 20만원)
전입유공 기업체 지원	1인당 10만원
공공기관 전입자	20만원
국적 취득자 축하금	40만원(6개월 후)
청년 신혼부부 및 다자녀 가정 주택자금 대출이자 지원	18세 이하 자녀가 2명인 가정 및 신혼부부 주택자금 대출 잔액의 1.5%이내(최대 100만원)
결혼비용·출산가정 대출이자 지원사업	결혼 및 출산가정에 대출이자 지원(최대 50만원) (신용대출, 주택담보대출, 한도대출(마이너스통장))

□ 홍보계획

○ 기업체 및 부동산 중개업소 군수님 서한문 발송

○ 군 축제 및 행사 시 홍보부스 운영 및 캠페인 전개
- 반기문마라톤, 음성품바축제, 음성명작페스티벌, 설성문화제
- 홍보부스 운영 및 인증샷 촬영 이벤트, 릴레이 챌린지, 캠페인 등

○ 보도자료, 블로그, SNS, 포스터, 리플릿, 방문 등 다각적 홍보 전개

3-2 음성형 소상공인 자금지원 및 경영환경 개선

주관부처/부서	음성군 / 일자리경제과	협조기관	충북신용보증재단 농협 등 14개 금융기관
담당자	윤두레 주무관	연락처	043-871-3614

□ 추진배경

○ 타기관(정부·충북도) 정책자금에 의존하여 이자만 추가로 지원하던 수동적인 방식에서 벗어나 소상공인의 경영 안정 도모

* 충북신용보증재단과의 협업을 통해 사업 규모, 지원방식 마련

○ 관내 소상공인의 경영 애로사항을 수요자 중심으로 해결해 지속 경영 도모 및 사업 경쟁력 강화

□ 세부 추진사항(주요내용)

○ 음성군 소상공인 자금지원 협약 체결(24.6.12.)

- 음성군, 신용보증재단, 금융기관(14개소)

○ 충북신용보증재단 보증드림 앱을 통한 비대면 신청으로 이차보전 금리 제외한 대출으로 **음성형 소상공인 자금지원**

○ 도배·도색, 바닥·전기조명공사 등 점포환경 개선, 외부도색·샷시 등 외부환경 개선, 홍보물 지원 등 점포별 맞춤 지원을 통한 **음성형 소상공인 경영환경 패키지 개선**

□ 성과목표 및 기대효과

○ 성과목표

- 200개 점포 이상, 100억 원 자금 조기 지원
- 이차보전금을 금융기관에서 군으로 직접 청구함으로써 편리성 강화
- 점포당 최대 3,000천원, 점포별 시설개선비 80% 지원

○ 기대효과

- 소상공인 경영 안정성 확보 및 지역경제 활성화

□ 관련 조례 및 지침 개정계획

○ 소상공인 지원에 관한 조례 일부개정 완료(제2조제2호 및 제3호)

- 융자금 신설 및 이차보전금 지원대상 개정

(현행) 소상공인 정책자금, 충청북도 소상공인 육성자금

(개정) 신용보증재단의 신용보증·심사를 거쳐 금융회사 등을 통하여 융자받은 대출금(융자금)

□ '25년 소요예산

○ 음성형 소상공인 자금지원 사업비(251백만원)

* 기존 신청자 이자 지원 별도 진행 중(349백만원 정도)

○ 음성형 소상공인 경영환경 패키지 개선 사업비(300백만원)

□ 추진체계





□ 추진일정

○ 음성형 소상공인 지원자금 지원계획 공고	25. 1.
○ 음성형 소상공인 경영환경 패키지 개선사업 공고	
○ 음성형 소상공인 지원자금 시행 - 208건, 100억원 상반기 조기 소진	25. 1. ~ 3.
○ 음성형 소상공인 경영환경 패키지 개선사업 시행	25. 5. ~ 11.
○ 음성형 소상공인 자금지원 2차지원 계획 공고	25. 7.

□ 홍보계획

○ 홈페이지 공고, 보도자료, 현수막, 소상공인 및 상인연합회 협업 등

* 신청접수 방법, 지원대상, 지원개요, 절차 등

3-3 관내 대학 진학 및 취업연계 장학금 지원

주관부처/부서	음성군 / 평생학습과	협조기관	-
담당자	홍보람 주무관	연락처	043-871-3154

□ 추진배경

○ 지속적인 청년인구 감소와 지역소멸 위기 발생에 따라 **관내 대학에 진학하는 학생들에게 장학금을 지원**하여 지역 인재 육성 및 관내 대학과 상생 발전 협력으로 경쟁력 강화 도모

○ 관내 학생의 학비 부담, 맞춤형 일자리 부족 및 관내 기업체의 맞춤형 인력 부족, 청년 인구 역외 유출 발생에 따른 **취업연계 장학사업 운영**으로 지역 이미지 제고 및 관내 취업·거주 유도

□ 세부 추진사항(주요내용)

○ 사업내용

- 관내 대학교 신입생에게 진학장학금 지원
- 군 소재 기업 취업을 조건으로 관내 고등학교, 대학교 재학생에게 장학금 지급

○ 지원대상

- 관내대학 진학 장학금: 공고일 기준 1년 이상 군에 주민등록을 둔 음성군민 또는 군민의 자녀로 관내 대학교에 입학한 자
- 취업연계형 장학금: 「음성군장학회 설립 및 육성 조례」 제7조 장학금 지급 대상에 따라 신청일 당시 본인 주민등록 주소지가 음성군인 ①대학생 및 ②고등학생 중 아래 조건을 만족하는 자

① 대학생: 관내 대학교 재학생(졸업예정자)으로 취업계획서 제출 후 심사를 거친 재학생(취업자 또는 취업예정자)

② 고등학생: 충북반도체고등학교 및 인문계고등학교 3학년 중 직업교육위탁과정 6개월 이상 참여 학생 중 관내 기업 취업자 또는 취업예정자

○ 지원금액

- (관내 대학교 진학) 일반 신입생 1인당 장학금 100만원, 성인 학습자 1인당 장학금 50만원 지원
- (취업연계형) 대학생 학기당 장학금 300만원, 고등학생 학기당 장학금 150만원 지원(1인당 최대 2회 생활비 지원)

□ 성과목표 및 기대효과

○ 정주여건 개선 및 관내 기업 인력난 해소, 관내 취업 대학생의 등록금 부담 경감, 청년 지역 정착 유도로 인구 유출 방지

□ '25년 소요예산

○ 관내대학 진학 장학금: 30,000천원

- 일반신입생: 1,000천원 × 10명 = 10,000천원
- 성인학습자: 500천원 × 40명 = 20,000천원

○ 취업연계 장학금: 60,000천원

- 대학생: 3,000천원 × 15명 = 45,000천원
- 고등학생: 1,500천원 × 10명 = 15,000천원

□ 취업연계형 장학금 추진체계

○ ((재)음성군장학회) 장학생 모집 및 선발, 장학금 지급

○ (관내 대학·고등학교) 장학생 선발 추천서 작성 및 관련 서류 제출

○ (관내 기업) 의무이행 종사자 증빙자료 제출

○ (장학생) 장학금 신청 및 이행 보증보험가입, 학적관리, 의무종사

□ 추진일정

○ 관내대학 진학 장학금 신청·접수 25. 2.

○ 대상자 선정 25. 3.

○ 관내대학 진학 장학금 지급 25. 4.

○ 취업연계형 장학금 신청・접수 25. 5.

○ 대상자 선정 25. 6.

○ 취업연계형 장학금 지급 25. 7.

□ 홍보계획

○ 언론보도, SNS, 포스터, 현수막 게시 등 활용한 다각적 홍보

3-4 중소기업 지원체계 강화 및 경영환경 개선

주관부처/부서	음성군 / 기업지원과	협조기관	한국무역보험공사 충북테크노파크 음성상공회의소
담당자	최완순 주무관 / 손솔 주무관	연락처	043-871-3622, 3624

□ 추진배경

○ 고금리, 고물가, 고환율, 원자재 가격상승 등으로 위축된 기업을 지원하여 고용 창출과 지역경제 활성화 기대

○ **중소기업 수요 맞춤형 지원체계 구축** 및 협력적 경제 네트워크 조성을 통한 기업역량 및 경쟁력 제고

○ 산업 구조 변화와 기술 고도화에 따라 스마트공장 전환, ESG대응, 마케팅 등 새로운 수요 증가에 적극적 대응

□ 세부 추진사항(주요내용)

○ 중소기업 육성자금 이차보전 지원(3,714백만원)

- 창업시설자금: 3년 거치 5년 상환, 은행금리-1.5%지원
- 경영안정자금: 2년 일시상환, 은행금리-1.8%지원

○ 컨설팅, 인증(특허), 마케팅 지원 등 중소기업 역량 강화(100백만원)

○ 소기업형 스마트공장 보급·확산 지원(372백만원)

○ 기업경영 관련 분야별 전문가 경제 포럼을 통한 역량 강화(15백만원)

○ 기업인의 날 행사 등 운영비(10백만원)

○ 중소기업 보험료 지원(55백만원) 및 박람회 참가 지원(36백만원)

○ 지역산업맞춤형 일자리창출(임차비) 지원사업(146백만원)

- 전입 근로자의 기숙사 임차비(월세) 80%를 6개월 동안 지원

○ 근로자 인구 유입 시책

- 중소기업 주거안정(임차비) 및 육성자금 이차보전 지원(320백만원)
- 근로자 전입 혜택 및 기업지원 시책 홍보 책자 제작(4.8백만원)

□ 성과목표 및 기대효과

○ 성과목표

사업명	성과지표	목표
충청북도 중소기업육성자금 이차보전 지원	이차보전 지원건수	2,500건
중소기업 역량강화 지원 사업	지원 기업체	12개사
(소기업형)스마트공장 보급·확산 지원	지원 기업체	7개사
중소기업 수출보험료	지원 기업체	30개사
중소기업 책임보험료 지원	지원 기업체	70개사
중소기업 개별·전시 박람회 참가 지원	지원 기업체	20개사
지역산업맞춤형 일자리창출(임차비) 지원사업	지원 기업체	25개사
음성군 중소기업 주거안정(임차비) 지원사업	지원 기업체	10개사
음성군 중소기업 육성자금 이차보전 지원	이차보전 지원건수	250건

○ 기대효과

- 최신 설비 도입 촉진 및 생산성 향상으로 수출 경쟁력 확보
- 정책자금 활용으로 안정적 자금운용 가능
- 정책 컨설팅 활용으로 시장 인지도 제고

□ '25년 소요예산

○ 사업비: 4,783백만원

□ 추진체계

○ (군) 중소기업 지원 주관

○ (한국무역보험공사) 수출보험료 지원사업 수행

○ (충북테크노파크) 소기업형 스마트공장 구축·지원사업, 중소기업 역량강화 지원사업 수행

○ (음성상공회의소) 기숙사 임차비 등 지역산업 맞춤형 일자리사업, 중소기업 제조물 책임보험료 지원사업 수행

□ 홍보계획

○ 홈페이지 및 기업체협의회 등 홍보, 음성군 기업지원소식 알리미 카카오톡 채널 운영

4-1 음성형 어르신 통합돌봄 사업

주관부처/부서	음성군 / 가족행복과	협조기관	건강보험공단 음성지사 음성군 통합돌봄지원센터
담당자	박혜림 주무관	연락처	043-871-3356

□ 추진배경

○ 어르신들이 살던 곳(자기 집)에 기반을 두고 **돌봄 대상자 중심의 주거, 보건·의료, 요양, 돌봄 등 통합서비스**를 받으며 지역사회(마을, 동네)와 함께 살아가도록 지원

- 누구나 필요할 때 한 번에 만족하여 이용할 수 있는 꼼꼼한 어르신 통합 돌봄 서비스 체계 구축

□ 추진현황

○ (노인인구 증가) 노인인구 비율(24년 기준)이 26.4%를 넘어서는 초고령사회로 돌봄 수요가 증가하는 가운데 사회적 입원, 시설 입소 등 고비용 돌봄 진입

○ (서비스 자원 부족) 지속적인 돌봄 서비스 확충에도 여전히 기존 제도로는 수요에 대응하지 못하는 돌봄 틈새 발생

○ (복지사각지대 잔존) 공급자 중심의 분절적 지원, 필요서비스마다 스스로 찾아야하는 복잡한 신청 절차로 복지사각지대 문제 지속

□ 세부 추진사항(주요내용)

○ **돌봄 욕구가 있는 어르신 대상 맞춤형 통합사례관리 지원**

- (군) 통합지원회의 추진 및 대상자별 지원계획 수립
- (읍·면) 통합지원 대상자 발굴 및 접수(평가 조사 진행)
- (건강보험공단 음성지사) 빅데이터 발굴 및 읍·면 동행 방문 조사
- (음성군통합돌봄지원센터) 돌봄콜 및 특화서비스 수행

○ 음성형 특화사업 운영

특화 서비스 명	사 업 내 용	비고
어르신 돌봄콜 운영	전화로 민원, 복지, 돌봄을 상담하고 연계, 정보대행 등 (☏043-750-7499)	무료
어르신 안심동행서비스	월 4회 이내 차량 및 동행지원, 돌봄 콜센터 사전예약 필수 (관내: 전 지역 운행 / 관외: 청주, 충주, 진천, 괴산 운행) * 병원 진료에 한함	무료
어르신 일상회복서비스	가정방문 일상가사 등 회복서비스 지원 (월 24시간: 월 50,400원, 월 60시간: 월 126,000원)	기초생활보장, 차상위계층 무료
주거환경 지원서비스	낙상위험 환경개선(문턱, 전선정리, 미끄럼방지매트 등 100원 이내), 보행보조기 및 휠체어 대여 등	무료
영양식사 지원서비스	저염식 및 당뇨식 등 영양사의 식단으로 구성된 식사를 가정방문하여 전달 및 모니터링(주 3회, 밥·국·반찬3 구성)	무료
방문간호 서비스	욕창치료 및 단순 상처 치료, 비위관, 장루·유치도뇨관 등 교환관리, 간호 사정 및 진단, 기본간호, 투약 관련 지도, 식이요법 등 교육 훈련, 상담 등(총 4회) * 방문간호지시서 발급 비용은 본인부담	무료
AI 시니어 안심케어	어르신들의 휴대폰을 활용하여 건강·안부·돌봄을 관리하는 와플랫 공공 앱 서비스 제공 및 대상자 비대면 관리 ('25년 3~9월 100명 시범운영)	무료

□ 성과목표 및 기대효과

○ 성과목표

구분	사업명	성과지표	산출식	목표
1	① 어르신 돌봄콜	정보전달 및 서비스 연계 건수	접수 대장 참고	1,200건
2	② 어르신 안심동행서비스 ③ 어르신 일상회복서비스 ④ 주거환경지원 서비스	시설입소율	(시설입소 인원/②③④사업 대상자수) * 100	20% 이하
3		지역계속거주율	(6개월이상 지역거주 인원/③사업(유형1,2,4) 대상자수) * 100	80% 이상
			(6개월이상 지역거주 인원/③사업(유형3) 대상자수) * 100	60% 이상
4		서비스 만족도	(만족이상응답 인원/②③④사업 대상자수) * 100	80% 이상

○ 기대효과

- 살던 곳에서 일상회복 및 건강한 노후 환경 조성
- 돌봄 비용에 대한 사회적 책임 강화로 가족 돌봄 비용 완화
- 맞춤형 통합사례관리 기능 강화로 수요중심의 통합지원 제공

□ 관련 조례 및 지침 개정계획

○ 음성군 돌봄 통합지원 조례 제정

- 의료·요양 등 지역 돌봄의 통합지원에 관한 법률(26.3.27 시행)」에서 지자체 조례에 위임한 사항* 등

* 통합지원협의체의 구성 및 운영 등에 필요한 사항(법 제20조제3항)
시·군·구 전담조직 등의 구성 및 운영 등에 필요한 사항(법 제21조제4항) 등

□ '25년 소요예산

○ 사업비: 630,000천원

- 통합돌봄센터 운영(65,038천원), 어르신 돌봄콜(29,102천원), 안심동행 서비스(143,230천원), 일상회복 서비스(288,948천원), 주거환경 지원 서비스(38,750천원), 영양식사 지원서비스(14,460천원), 방문간호 서비스(750천원), 인건비(49,722천원)

□ 추진체계

○ (군) 어르신 통합돌봄 체계 및 기반 구축, 운영 지원

○ (읍·면) 통합지원창구(가정방문 상담 및 계획 초안 수립)

○ (건강보험공단 음성지사) 통합안내창구(가정방문 상담 및 자원연계)

○ (음성군통합돌봄지원센터) 통합안내창구(특화서비스 수행 및 실적 보고)

□ 홍보계획

○ 보도자료, 블로그, SNS, 포스터, 리플릿 등 다각적 홍보 전개

4-2 찾아가는 치매조기검진

주관부처/부서	음성군 / 건강증진과	협조기관	읍면보건지소, 건강생활지원센터
담당자	이시온 주무관	연락처	043-871-2984

□ 추진배경

○ 급속한 고령화에 따른 치매환자 규모 증가

- 음성군 65세 이상 추정 치매 유병률(24년 기준)은 9.54%로 충청북도(9.41%) 및 전국(9.15%)에 비해 높은 수준

* 음성군 65세 이상 추정 치매환자수: 약 2,226명

○ 중증치매환자의 치매관리비용 부담 증가

- 중증치매환자 1인당 관리비용은 22,201,722원/년으로 매년 국가치매관리비용에 총 20.8조원/년 소요

○ 이동이 불편한 고령자 등 사회적 약자의 낮은 서비스 접근성

□ 세부 추진사항(주요내용)

○ 보건기관, 복지관, 경로당, 대상자 가정 등 지역별 대상자에게 **직접 찾아가는 방문치매검진 시행**

○ 만 75세 이상 독거노인 및 만 75세 진입 노인(25년 기준) 대상 조기발견·치료를 통해 중증치매로의 악화 지연 및 인지기능저하 예방

○ 보건·의료기관 방문이 불가능하여 치매 조기발견이 어려운 약자 대상 **찾아가는 치매 조기 검진**으로 접근성 향상 기여 및 사회적 비용 부담 절감

○ 검사절차

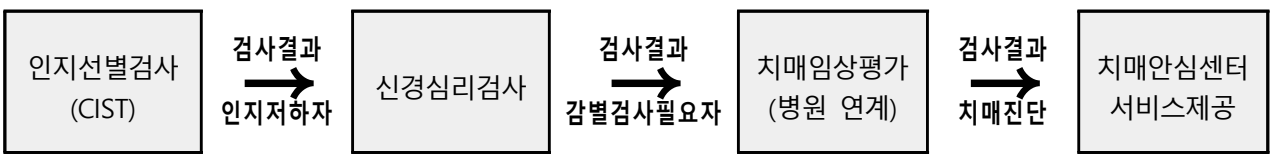

□ 성과목표 및 기대효과

○ 성과목표

- 인지선별검사 시행 900명(25년 보건사업계획 목표)

○ 기대효과

- 예방 위해 매년 실시하는 검사로 인식 개선 및 찾아가는 검진으로 접근성 강화
- 치매조기 발견 및 조기치료를 통한 중증치매로의 악화 예방
- 살던 곳에서의 건강한 노후로 사회적 치매관리 비용 절감

□ '25년 소요예산

○ 검사지 등 운영물품 구입(14,000천원)

□ 추진체계

○ (보건지소, 건강생활지원센터) 검사장소 제공 및 수행 협조

○ (읍・면) 치매조기검진사업 홍보

○ (관내복지관) 치매조기검진 대상자 의뢰

□ 추진일정

○ 대상자 발굴 및 선정	25. 2. ~ 3.
○ 관내 보건기관 일정 확인 및 계획	25. 4.
○ 대상자 수검 독려 우편물 발송	25. 5.
○ 인지선별검사 및 인지저하자 진단검사 시행	25. 6. ~ 12.

□ 홍보계획

○ 보도자료, 포스터, 리플릿, 우편물 발송 등 다각적 홍보 전개

4-3 고령 영세농 농작업 대행비용 지원

주관부처/부서	음성군 / 농업지원과	협조기관	-
담당자	서정민 주무관	연락처	043-871-2352

□ 추진배경

○ 고령자의 경우 농기계를 다루기에 어려움이 있어 농기계 임대사업만으로는 실질적인 지원 한계가 있어 이를 극복하기 위한 맞춤형 지원책 필요

○ 농촌인력부족 완화를 위해 농업분야 소외계층 농가 농작업 대행비용 지원 및 경영 개선을 통한 안정적 농업 경영 도모

□ 세부 추진사항(주요내용)

○ **고령 영세 농업인을 대상으로 농작업 대행비용 지원**

- 5,000㎡ 이하로 경작하는 70세 이상 농업인
- ㎡당 100원으로 최대 30만원, 연 1회 지급
  * 24년: 595농가, 130,347천원 지원

○ 상·하반기 고령 영세농 농작업 대행비용 지원사업 이행 점검

□ 성과목표 및 기대효과

○ 성과목표

- 농업 취약계층(고령 영세농)의 영농 편의 제공(약 700 농가 수혜)

○ 기대효과

- 비용 지원을 통한 경영 부담 완화 및 영농 의욕 고취
- 농작업 대행을 통한 적기 영농 실현 및 노동력 부족 해소

□ '25년 소요예산

○ 고령 영세농 농작업 대행비용 지원(100백만원)

□ 추진일정

○ 사업 추진 계획 및 신청(접수) 알림 25. 1. 10.

○ 대상자 선정심의 및 확정 통보 25. 3. 18.

○ 청구서 접수 및 지원금 지급 25. 4. 14. ~

□ 홍보계획

○ 보도자료, 현수막, 홈페이지 활용한 홍보 및 교육·행사 시 사업 안내

4-4 경로당 IPTV 활용한 군정홍보

주관부처/부서	음성군 / 홍보실	협조기관	-
담당자	박형기 주무관	연락처	043-871-3392

□ 추진배경

○ 정보통신기기(컴퓨터, 스마트폰 등) 사용에 익숙하지 않은 정보 취약계층에게 군정 소식 전달

○ 고령자의 정보 접근성 유지를 위해 소통·교류의 장인 **경로당의 IPTV를 활용한 주요 군정 안내**

□ 세부 추진사항(주요내용)

○ 주민 지원·보조사업 등 시의성 있는 정보 송출로 신속 안내

○ TV 시청에 불편이 없도록 최소 공간에 자막 방식으로 군정소식 송출

○ 쉬운 용어, 필수정보, 핵심 내용 담은 짧은 문장으로 가독성 확보

□ 성과목표 및 기대효과

○ 성과목표

- ㈜KT음성지부와 협약 체결 및 사업대상지 선정(199개소, 25. 1. 기준)
- (군)군정소식 자막 입력 및 이용료 납부
- (KT)셋탑 설치 및 IPTV 서비스 제공

○ 기대효과

- 실효성 있는 군정 홍보로 군민의 알 권리 충족
- 쉽고 빠른 정보 접근성 제고 및 홍보 효과 극대화

□ '25년 소요예산

○ 군정홍보 IPTV 이용료(36,776천원)

5-1 QR코드 기반 지적재조사 전자 동의서 시스템 도입

주관부처/부서	음성군 / 민원과	협조기관	-
담당자	백승범 주무관	연락처	043-871-3584

□ 추진배경

○ 지적재조사사업 추진을 위하여 토지소유자들에게 동의서를 방문·우편·팩스 등으로 받고 있으나, 시간과 인력이 과다 소요되며 장거리 거주 토지소유자에게는 과도한 불편 초래

○ 팩스를 통한 제출은 기기 문제나 오류가 발생하며, 이로 인해 동의서 징구 및 사업 추진이 지연되는 등 전반적인 업무 효율성 저하에 따른 디지털 환경을 통한 간편 제출 방식 도입 시급

□ 추진현황

○ 지적재조사사업 추진을 위해 토지소유자 총수의 3분의 2 이상과 토지면적 3분의 2 이상의 동의 필요

○ (서면 동의서 징구) 과도한 시간과 노력 수반되며 멀리 거주하는 소유자는 동의서 제출을 위한 관공서 방문 시간 소요 및 우편을 통한 동의서 발송·수령 과정에서 비용 발생

○ (팩스 동의서 징구) 팩스를 사용할 수 없는 토지소유자를 비롯해 팩스가 제대로 전송·인식되지 않음에 따른 불편 초래

□ 세부 추진사항(주요내용)

○ **도내 최초로** QR코드 기반 전자 동의서 징구 방식 도입 추진 및 네이버 **QR코드 스캔으로 스마트폰으로 동의서 간편 제출**할 수 있도록 링크시스템 구축

○ 토지소유자의 시간 절약 및 위치에 관계없이 쉽게 제출 가능한 효율성을 위해 QR코드를 스캔하여 본인인증 후 전자 동의서 작성·제출하는 간편한 방식으로 접근성 향상 및 불편 최소화

□ 성과목표 및 기대효과

○ 성과목표

- QR코드 통한 전자 동의서 제출 시스템 도입 후 소요시간 대폭 단축되어 도입 45일 만에 동의서 징구율 충족

  * 평균 동의율 충족기간 최대 5개월 정도 소요

- 편리한 제출 방식으로 토지소유자 만족도 향상 및 편의성 증대

- 서류 처리 시간 단축 및 인력·시간 절감으로 업무 효율성 제고



○ 기대효과

- 신속정확한 동의서 징구로 행정 업무에 대한 디지털 전환 사례 유도

□ '25년 소요예산

○ 비예산사업

□ 홍보계획

○ QR코드 통한 동의서 제출 관련 안내문 발송 및 언론보도 등으로 전자 동의서 적극 활용 유도

5-2 찾아가는 보건소 금연버스

주관부처/부서	음성군 / 건강증진과	협조기관	관내 기업체·산업·농공단지
담당자	유지인 주무관	연락처	043-871-2145

□ 추진배경

○ 흡연자의 금연 촉진을 위한 금연서비스 강화 및 흡연 예방교육, 상담, 치료 등 금연실천 및 흡연율 감소를 위한 대책 마련 필요

□ 세부 추진사항(주요내용)

○ 보건기관 방문이 어려운 흡연자를 위하여 **도내 최초로 찾아가는 금연버스 지원서비스 제공**

- CO 측정 및 니코틴 의존도 검사, 상담 실시
- 검사 후 대상자 특성에 맞게 금연보조제, 행동 강화 물품 제공
- 1:1 맞춤 금연 상담서비스 진행
- 6개월 금연 상담 후 코티닌 검사로 성공 여부 결정
- 금연 격려자(12주), 성공자(24주) 기념품 제공

○ 금연버스 운영대상 관내 산업·농공단지 발굴 및 선정

- 금연버스·기업체 이동금연클리닉 사업 안내 및 단지별 주 1회 운영, 종료 후 비대면 금연클리닉으로 사후관리

□ 성과목표 및 기대효과

○ 성과목표

- 이동금연클리닉(18개소) 및 찾아가는 보건소 금연버스(11개소) 운영
- 흡연자의 금연 시도율 작년 실적 대비 1.8% 증가

○ 기대효과

- 찾아가는 금연클리닉 운영으로 금연 사각지대 발굴 및 시도율 증가 등으로 지역사회 흡연율 감소 도모

□ '25년 소요예산

○ 사업비: 2,000천원

□ 추진체계

○ (기업체・산업・농공단지) 찾아가는 금연버스 및 기업체 이동금연클리닉 운영 홍보・지원

□ 추진일정

○ 산업・농공단지 발굴 및 선정 25. 2. ~ 11.

○ 사업 홍보 및 금연지원서비스 제공 25. 3. ~ 12.

□ 홍보계획

○ 언론보도, 음성소식지, 현수막 등 활용하여 찾아가는 보건소 금연버스 및 기업체 이동금연클리닉 홍보

5-3 농업용 드론 임대사업

주관부처/부서	음성군 / 농업지원과	협조기관	-
담당자	서범석 주무관	연락처	043-871-2357

□ 추진배경

○ 자가 방제용 드론 임대를 통한 영농 편의 및 노동력 절감

○ 자가 방제를 위한 드론 조종 자격증 취득 교육 실시

* (22년) 20명, (23년) 24명, (24년) 24명 취득 / (25년) 10명 교육 중

○ 방제용 드론을 보급하고 있으나, 농협·작목반 등의 단체 위주로 자가 방제를 위한 드론 보급은 미비한 실정

□ 세부 추진사항(주요내용)

○ **도내 최초** 농기계 임대사업소에서 **농업용 드론 임대** 실시

○ 드론 임대 추진 위한 군 농업기술센터 담당자(교관)와 농업인의 1:1 방제 실무 교육 진행

- 2인 1조 총 8시간 방제 실무 교육(이론교육 2시간 포함)

* 자격증 소지 및 안전교육 이수자만 농업용 드론 임대

- 작물에 따른 방제 고도, 속도, 유량 등 현장 실무 교육 실시

□ 성과목표 및 기대효과

○ 성과목표

- **방제용 드론 임대**를 통한 자가 방제 실시로 스마트 과학 영농 실현 및 노동력 절감

○ 기대효과

- 방제용 임대 드론으로 자가 방제 실현
- 관행 동력분무기 대비 노동력 95.3%, 비용 87.5% 정도 절감

□ ’25년 소요예산

○ 사업비: 18백만원(교육용 드론 1대 및 충전기, 배터리 등 소모품)

□ 추진일정

○ 자격 취득 및 실무 교육 계획 수립	24. 12.
○ 교육 홍보 및 신청 접수	25. 1.
○ 현장 방제 실무 교육 실시	25. 2. ~ 10.
○ 방제용 드론 임대 실시 계획 수립	25. 12.

□ 홍보계획

○ 드론 조종 자격 취득 농업인 대상 방제 실무 교육 및 임대 홍보

- 언론보도, 지역소식지, 홈페이지 등 활용한 홍보

6-1 클라우드(SaaS) 기반 협업업무 혁신

주관부처/부서	음성군 / 홍보실	협조기관	-
담당자	이동희 주무관	연락처	043-871-3203

□ 추진배경

○ 디지털 전환 시대에 부응하여 **클라우드 기반 협업 솔루션**(NHN Dooray!)을 도입하여 일하는 방식의 근본적인 변화 추진 필요

- 반복되는 취합 업무, 비효율적인 파일 관리, 협업 부재 등의 문제를 개선하여 업무 효율성 제고 필요
- 부서 간 협업과 체계적인 업무 이력 관리 및 인수인계가 가능한 협업 환경 마련 시급
- 민간 상용메신저의 보안 문제, 자체 메신저의 기능 한계로 인한 대체 솔루션 필요

□ 세부 추진사항(주요내용)

○ (업무 협업체계 개선) 프로젝트 기능과 업무관리 대시보드 도입으로 **부서 간 소통 및 문서 이력 관리 강화**

○ (문서취합 방식 전환) 공동 편집 기반의 드라이브 기능 도입으로 업무별 단일 파일 운영, 최신버전 유지

○ (업무 인수인계 체계화) 위키 기능을 통한 **표준 업무매뉴얼 구축** 및 지식관리체계 마련

○ (보안성 강화) 사용자 인증 기반 접근제어 및 CSAP 인증 기반의 보안체계 확보

○ (교육 및 확산 전략) 서무담당자 중심의 온·오프라인 교육

□ 성과목표 및 기대효과

○ 성과목표

- 단순 취합 업무 감소 및 인수인계 강화로 업무공백 제거

○ 기대효과

- 협업 체계화로 부서 간 업무 중복 및 누락 감소
- 공무원의 업무 인수인계 부담 완화 및 업무 연속성 확보

□ '25년 소요예산

○ 비예산사업

□ 추진일정

○ 이용지원 사업 확정 및 계약 25. 3.

○ 보안성검토 및 온보딩 회의 25. 4.

○ 주요 사용자 실습교육 및 개념 교육 25. 5.

○ 전 부서 확대 이용 25. 6.

□ 홍보계획

○ 군정 주요회의 시 Dooray! 활용 사례 시연

○ 활용 팁 공유 게시판 운영

○ 우수사례 발표자료 및 보도자료 배포

6-2 오감만족새싹체험장 예약관리시스템 운영

주관부처/부서	음성군 / 가족행복과	협조기관	-
담당자	정민교 주무관	연락처	043-871-4352

□ 추진배경

○ 기존 오감만족새싹체험장의 전화 예약으로 인한 이용자 불편을 해소하고 예약 업무 효율화를 통해 서비스 질 향상 도모

□ 세부 추진사항(주요내용)

○ **오감만족새싹체험장 예약 방식 개선**

- 기존 전화 예약 방식에서 홈페이지 예약 변경
- 홈페이지 운영으로 회원 정보 관리 및 문의 진행

□ 성과목표 및 기대효과

- 예약시스템을 통한 접수로 이용자 편의 증진 및 업무 효율화
- 실시간 예약현황 확인으로 투명성 제고
- 홈페이지를 통한 이용문의(예약취소 등) 접수 및 실시간 답변으로 민원 편의성 증대

□ '25년 소요예산

○ 예약시스템 유지관리 용역(5,400천원)

□ 추진체계

○ (군) 예약시스템 현황 확인 및 행정 업무 추진

○ (㈜디엑시트) 예약시스템 유지보수 및 관리

□ 홍보계획

○ 언론보도, 홈페이지 등을 활용한 예약시스템 홍보

7-1 건강한 공직문화 조성을 위한 후생복지 강화

주관부처/부서	음성군 / 자치행정과	협조기관	-
담당자	지은이 주무관	연락처	043-871-3173

□ 추진배경

○ 저연차 공직자의 공직이탈 현상 심화로 직원 후생복지 개선 필요

○ 일과 휴식의 균형을 도모하고 **공직사회 활력 제고를 통한 건강한 공직문화 조성**

□ 세부 추진사항

○ 저연차 공무원을 위한 복무 조례 개정(24.11. 조례 개정)

- 재직기간 3년 이상 5년 미만의 저연차 공무원의 후생복지 위한 3일의 안식휴가 신설
- 연가가 많지 않은 저연차 공무원을 위한 시간외근무시간의 연가 전환 근거 마련
- 자녀 양육휴가(월 1일) 신설, 육아시간 기간 연장(최대 36개월)

○ 복지제도 기준 개정을 통한 복지포인트 확대(25.1. 예규 개정)

- 신규 공무원을 위한 시보해제포인트 신설 → 25. 1. 1. 이후 발령 신규공무원 시보해제 시 200p 지급
- 자녀에 대한 가족포인트 지원 확대 → 둘째 자녀 100p(증 50p), 셋째 자녀 이상 200p(증 150p)
- 출산축하금 지원 확대 → 첫째 자녀 300p, 둘째 자녀 500p(증 200p), 셋째 자녀 이상 1,000p(증 500p)

○ 직원의 심리 안정 도모를 위한 심리상담 프로그램 운영

- 전 직원 대상 개인 심리상담, 심리검사 및 진료연계서비스 지원
- 심리상담센터 예약 후 다양한 스트레스(직무, 감정노동, 대인관계 등), 불안 요인 진단 및 상담 검사 등 진행

○ 행복한 직장분위기 조성을 위한 사업 추진

- 문화와 소통이 있는 날 운영(영화 등 문화공연 관람비 지원)
- 연말 우수 공무원 시상 및 매월 으뜸공무원 시상
- 베스트팀 선발 및 시상을 통한 즐겁게 일하는 직장분위기 조성
- 행복한 직장만들기 시상으로 직원 간 화합 독려

○ 직원 사기 진작을 위한 다양한 후생복지 제도 운영

- 직원 휴양시설 운영(6~12월, 휴양시설 요금 80% 지원)
- 종합 건강검진 실시(매년 실시, 1인당 250,000원 지원)
- 어린이집 위탁보육료 지급, 대상포진 예방접종비 지원 등

□ 성과목표 및 기대효과

○ 일과 삶의 균형 도모를 통한 활력 있는 공직문화 조성

○ 일하고 싶은 직장분위기 조성을 통한 직원 사기진작에 기여

○ 저연차 직원 위한 후생복지 강화로 공직 이탈 방지 및 인재 확보

7-2 적극행정 마일리지 제도 운영

주관부처/부서	음성군 / 기획감사과	협조기관	-
담당자	황혜인 주무관	연락처	043-871-3074

□ 추진배경

○ 공무원이 규제나 관행에 얽매이지 않고 일할 수 있는 여건 마련

○ 업무 과정상의 실천 노력과 작은 성과에 대한 평가 및 보상 필요

□ 세부 추진사항(주요내용)

○ **적극행정 마일리지 제도 활용**으로 적극행정 실천 노력과 의미 있는 성과에 대한 다양한 보상기회 제공

○ 적극행정 및 협업 관련 활동으로 성과가 발생한 경우 활동 참여 실적 및 적립기준에 따라 일정 **마일리지 부여** 및 적립된 점수를 기준으로 **재정적(음성행복페이) 또는 행정적(상시학습) 보상 제공**

○ 마일리지 평가단을 구성하여 마일리지 운영현황에 대해 검증 및 우수·미흡 여부 등 자체평가(반기별)

□ 성과목표 및 기대효과

○ 성과목표

- 적극행정 문화 확산 및 마일리지 제도 활용 독려
- 적극행정 우수사례 발굴 및 각종 경진대회 참여를 통한 역량 강화

○ 기대효과

- 소극행정 근절 및 능동적인 업무수행 분위기 조성
- 적극행정 실천의지 제고 및 적극적인 공직 분위기 조성에 기여

□ '25년 소요예산

○ 사업비: 포상금 1,200천원

□ 추진일정

○ 적극행정 우수공무원 선발(반기별) 및 우수사례 발굴

8-1 메타버스를 활용한 도로명주소 디지털 교육

주관부처/부서	음성군 / 민원과	협조기관	-
담당자	연제성 주무관	연락처	043-871-3575

□ 추진배경

○ 정부는 25년 시범 운영을 시작으로 28년까지 초·중·고의 모든 과목에 대해 디지털 교과서 도입 발표 및 시행 중

- 25년 주소정보 추진평가에 AI 디지털 활용 교육실적 항목 신설

○ 도로명주소의 이해도 상승 및 안정된 정착을 위한 초·중·고 대상 눈높이에 맞춘 교육 필요

□ 세부 추진사항(주요내용)

○ 도로명주소 교육시스템 + 음성군 관광지를 융합한 메타버스 구현

○ **전국 최초로 메타버스를 활용한 도로명주소 교육콘텐츠 제작**

- 디지털 교육 시대에 맞는 메타버스 교육시스템 구축으로 도로명주소에 대한 이해도 향상
- 품바 캐릭터 등을 활용한 게임 개발로 아이들의 친근감 형성 및 흥미 유발
- 도로명주소를 활용한 가상현실로 상황별 안전교육 프로그램 개발 및 전국 지자체 평생학습관, 교육장 등에서 디지털 수업 자료 활용

○ **디지털 트윈 기술을 활용**하여 음성군 유명인사(반기문 총장) 및 지역 상징물 홍보

- (음성군청 거리 테마) 군청을 탬플릿 기초 공간으로 활용해 도로명주소에 대한 이해도 교육
- (반기문 총장 테마) 인지도가 높은 반기문 前UN사무총장 생가, 반기문평화기념관, 반기문기념광장 등을 활용한 음성군 홍보 및 지역 이미지 제고

- (품바거리 테마) 실제 세계 + 가상현실을 조합하여 설성공원 등 음성군 명소에 한독의약박물관, 감곡매괴성당 등 관광 상징물을 융합한 음성군만의 관광 플랫폼 제작 및 서브리미널 효과 기대

음성읍 설성공원	도로명주소 디지털 교육 인사말
	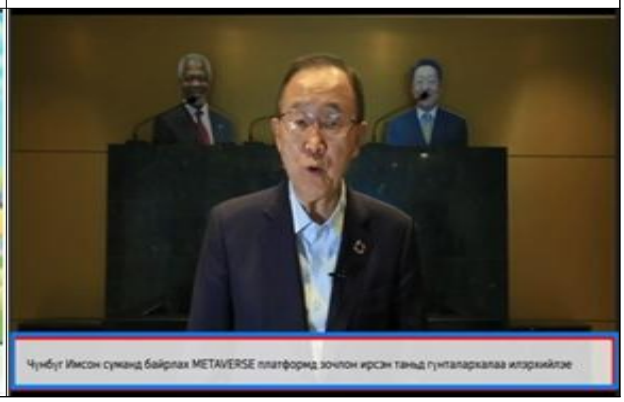

□ 성과목표 및 기대효과

○ 성과목표

- 도로명주소 디지털 교육 수강생의 역량 강화 및 관광지 홍보
- 도로명주소 체계 이해, 건물번호판·사물주소판 이해와 활용
- 도로명주소 응용 및 위급(안전사고) 시 대처 방안 교육

* 해마다 3개 학교이상을 선정하여 찾아가는 도로명 주소교육 실시

○ 기대효과

- 어렵지 않은 디지털 교육을 통한 도로명 주소 활용 상식화
- 디지털 배포를 통한 음성군 행정력의 바이럴(입소문) 광고 효과

□ 홍보계획

○ 언론보도, 지역소식지, 홈페이지 등 활용한 홍보

8-2 AI 활용 교육 및 행정업무의 AI 전환(AX)

주관부처/부서	음성군 / 홍보실	협조기관	-
담당자	이동희 주무관	연락처	043-871-3203

□ 추진배경

○ 디지털 전환 가속화에 따라 **공직사회 내 인공지능(AI) 및 생성형 AI 도구의 실무 활용** 역량 확보 필요

- 생성형 AI(ChatGPT) 유료 계정 시범 운영, 생성형 AI를 활용 문서 작성 및 데이터 분석, 시각화, 발표자료 제작 등을 위한 추가 도입

□ 세부 추진사항(주요내용)

○ AI·디지털 활용 실무역량 내재화를 위한 다층적 접근 추진

- 유료계정 확산: 팀 계정 추가 도입, 주무부서 계정 부여 및 공동 사용 가이드 마련

○ AI 활용 교육 정례화 및 타겟형 맞춤교육 도입

- 상반기: 실무 중심 교육 및 설문조사 실시
- 하반기: 기초반, 심화반 구분하여 타겟형 교육 추진

○ 실습형 교육 구성

- 정보화교육장 데스크톱 PC를 활용한 심화 교육
- 스마트폰 기반 실습형 교육(오픈채팅을 활용한 프롬프트 공유)

○ 개인정보 및 민감정보 유출 방지를 위한 내부 가이드라인 제정

○ 실무사례 공유 및 Q&A 게시판 개설 등 AI 커뮤니티 운영

- 업무 자동화, 회의록 요약, 민원 회신 초안 작성 등 우수사례 공유

□ 성과목표 및 기대효과

○ 성과목표

- 전 직원 대상 AI 활용 교육 수료 및 부서별 ChatGPT 활용 사례 공유

○ 기대효과

- 공직자 개별 업무 생산성 향상 및 반복 업무 감소
- 공문서, 계획서 품질 향상 및 작성시간 단축

□ '25년 소요예산

○ 라이선스 구매비용(6,030천원)

□ 추진일정

○ 전 직원 대상 교육 및 설문조사	25. 4.
○ 유료계정 추가 도입 및 부서별 배포	25. 5.
○ 내부관리 지침 수립 및 AI 커뮤니티 개설	25. 6.
○ 맞춤형 교육 실시	25. 10.
○ 부서별 활용사례 취합 및 성과 공유	25. 11.

□ 홍보계획

○ AI 관련 교육 보도자료 작성 및 우수 활용사례 카드뉴스 제작・배포

○ 새올행정 AI 활용 사례 및 Q&A 게시판 개설

8-3 AI·IoT기반 어르신 건강관리사업

주관부처/부서	음성군 / 건강증진과	협조기관	한국건강증진개발원, 한국사회보장정보원
담당자	권오현 주무관	연락처	043-871-2134

□ 추진배경

○ 인구 고령화 및 초고령화 사회 진입

- 음성군 65세 이상 인구비율은 20% 이상이며, 노인 인구 비율이 25%대로 진입하면서 인구 고령화 심화

* 음성군 65세 이상 인구비율: (22년)23.7% ➔ (23년)25.0% ➔ (24년)25.5% ➔ (25. 3.)27%

□ 세부 추진사항(주요내용)

○ **AI・IoT기반 어르신 건강관리사업** 대상자 발굴 및 선정

- 방문건강관리 등록가구 대상 사업 안내

○ 사전건강 검사 및 블루투스 건강측정기기 제공

- 사전건강 검사 후 [건강군/전허약군/허약군] 군 분류
- 스마트폰 「오늘건강」 앱 설치 후 블루투스 건강측정기기 연동

* 블루투스 건강측정기기: 활동량계, 체중계, 혈압계, 혈당계

- 스마트폰 미소지자 및 독거노인의 경우 AI스피커 배부

○ **비대면 건강관리서비스 제공**

- 지역보건의료정보시스템(PHIS)을 통해 건강측정 결과 모니터링
- 연동된 건강측정 결과를 바탕으로 대상자 맞춤 건강미션 배부, 지지 메시지 전송, 건강 컨설팅 제공

○ **고위험군 관리 및 건강 교육**

- 방문건강관리사업 및 심뇌혈관관리사업 연계 만성질환관리 교육, 방문 건강측정・상담, 병원 연계 등

□ 성과목표 및 기대효과

○ 성과목표

- 건강관리서비스 제공(7,200회) 및 서비스 6개월 참여율 85% 이상

○ 기대효과

- 취약계층 대상으로 가정 방문뿐만 아니라 비대면 건강관리서비스 제공하여 자가 건강관리 능력 향상 및 지속적인 건강관리를 통한 건강수명 연장

□ '25년 소요예산

○ 인건비(20,112천원) 및 운영물품 구입(90,794천원)

□ 추진체계

○ (한국건강증진개발원) 담당자 및 전문 인력 대상 교육 및 기술 지원

○ (한국사회보장정보원) 고령층 대상 스마트폰 사용법 교육

□ 추진일정

○ 대상자 발굴 및 선정	25. 2. ~ 3.
○ 사전건강 검사 및 건강측정기기 배부	25. 3.
○ 비대면 건강관리서비스 제공	25. 4. ~ 9.
○ 사후검사 및 만족도 조사	25. 9.

□ 홍보계획

○ 보도자료, SNS, 현수막 등 활용하여 AI・IoT기반 어르신 건강관리 사업 대상자 모집 및 홍보

Ⅲ. 정부혁신 확산 방안

□ 교육 및 학습 활성화 방안

○ **음성군 군정혁신 우수사례 경진대회 개최**

- 우수 혁신사례 발굴 및 시상을 통해 혁신성과를 공유하고 조직 내 혁신행정 활성화 도모
- 자체 경진대회 심사를 거쳐 선정된 정부혁신 가치 반영 사례를 활용하여 우리 군 혁신성과 확산

○ **정부혁신 역량 강화를 위한 직원교육 실시**

- 사이버교육 등을 활용하여 정부혁신, 적극행정의 이해 등 정부혁신 역량 강화 도모

○ **혁신·협업, 적극행정 등 타 기관 우수사례 전파**

- 타 기관 우수사례 공유 및 벤치마킹으로 군정 접목 사례 발굴
- 협업과제 수시 발굴, 협업이음터(소통24) 등 활용 독려

○ **주민·공무원 제안 공모**

- 주민의 군정 참여 기회를 확대하고 정책반영을 통한 군정 발전을 도모하고자 국민제안 공모 실시
- 소속 공무원의 자유롭고 혁신적인 아이디어 발굴 경진대회 개최

□ 성과 홍보 방안

○ **다양한 온·오프라인 매체를 활용**

- 언론보도, 음성소식지 및 각종 SNS 등을 활용한 혁신성과 홍보
- 주민체감 등 성과가 큰 혁신 우수사례를 대상별 매체 접근성을 고려하여 다각적으로 눈높이에 맞게 홍보